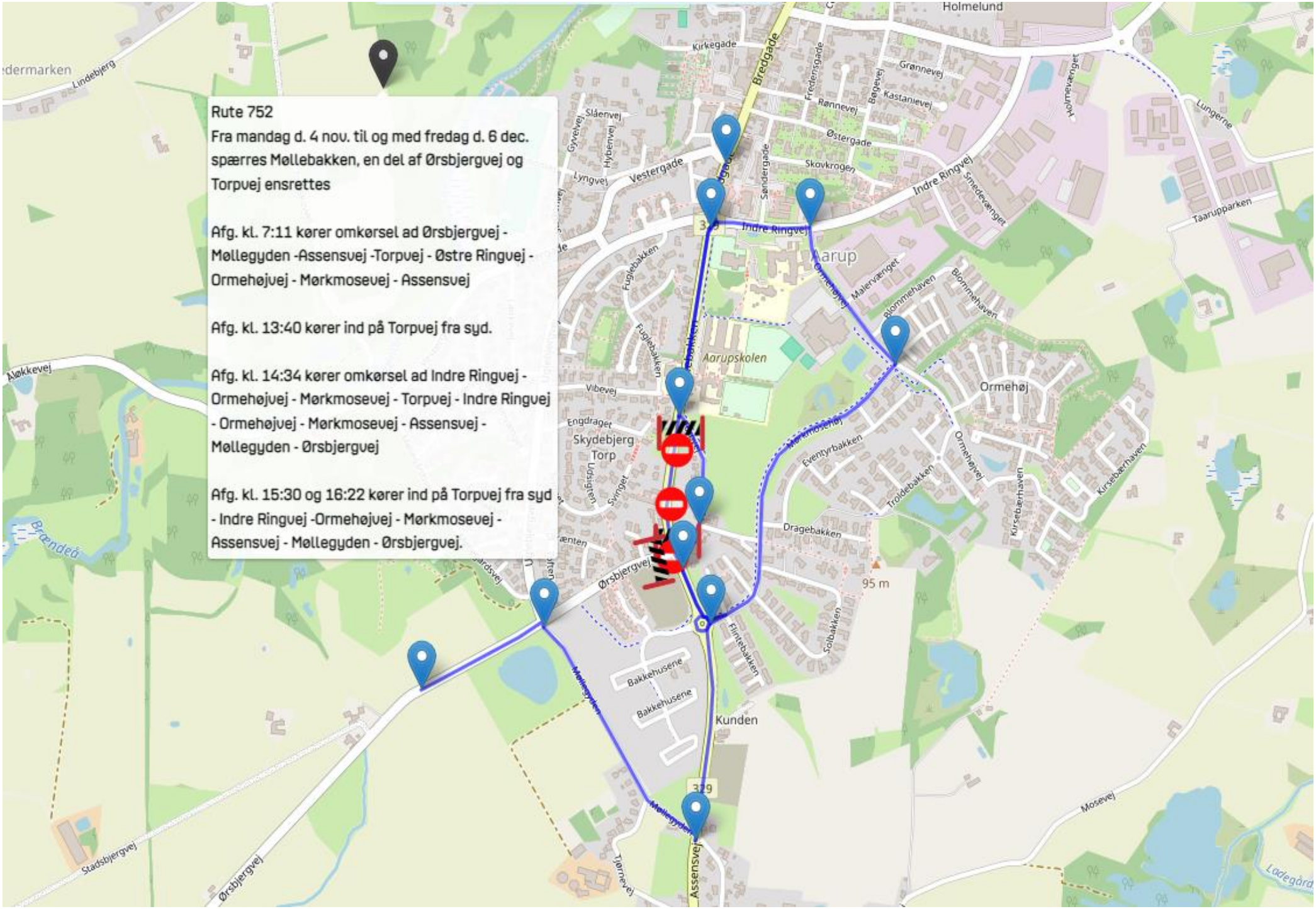
Rute 752
Fra mandag d. 4 nov. til og med fredag d. 6 dec. spærres Møllebakken, en del af Ørsbjergvej og Torpvej ensrettes
Afg. kl. 7:11 kører omkørsel ad Ørsbjergvej - Møllegyden -Assensvej -Torpvej - Østre Ringvej - Ormehøjvej - Mørkmosevej - Assensvej
Afg. kl. 13:40 kører ind på Torpvej fra syd.
Afg. kl. 14:34 kører omkørsel ad Indre Ringvej - Ormehøjvej - Mørkmosevej - Torpvej - Indre Ringvej - Ormehøjvej - Mørkmosevej - Assensvej - Møllegyden - Ørsbjergvej
Afg. kl. 15:30 og 16:22 kører ind på Torpvej fra syd - Indre Ringvej -Ormehøjvej - Mørkmosevej - Assensvej - Møllegyden - Ørsbjergvej.
Holmelund
Kirkegade
Bredgade
Grønnevej
Fredensgade
Bagevej
Kastanievej
Rønnevej
Østergade
Skovkrogen
Indre Ringvej
Snedevænget
Lungerne
Taarupparken
Vestergade
Lyngvej
Gyvelvej
Slåenvej
Hybenvej
Fuglebakken
Aarup
Malervænget
Blommehaven
Aarupskolen
Vibevej
Engdraget
Skydebjerg
Torp
Svinget
Udsigten
Ormehøj
Mørkmosevej
Evenyrbakken
Troldebakken
Ormehøjvej
Kirsebærhaven
Dragebakken
95 m
Ørsbjergvej
Flintebakken
Solbakken
Bakkehusene
Kunden
329
Møllegyden
Assensvej
Tjørnevej
Mosevej
Stadsbjergvej
Ørsbjergvej
Lindebjerg
Aløkkevej
Brændeå
Lodegård