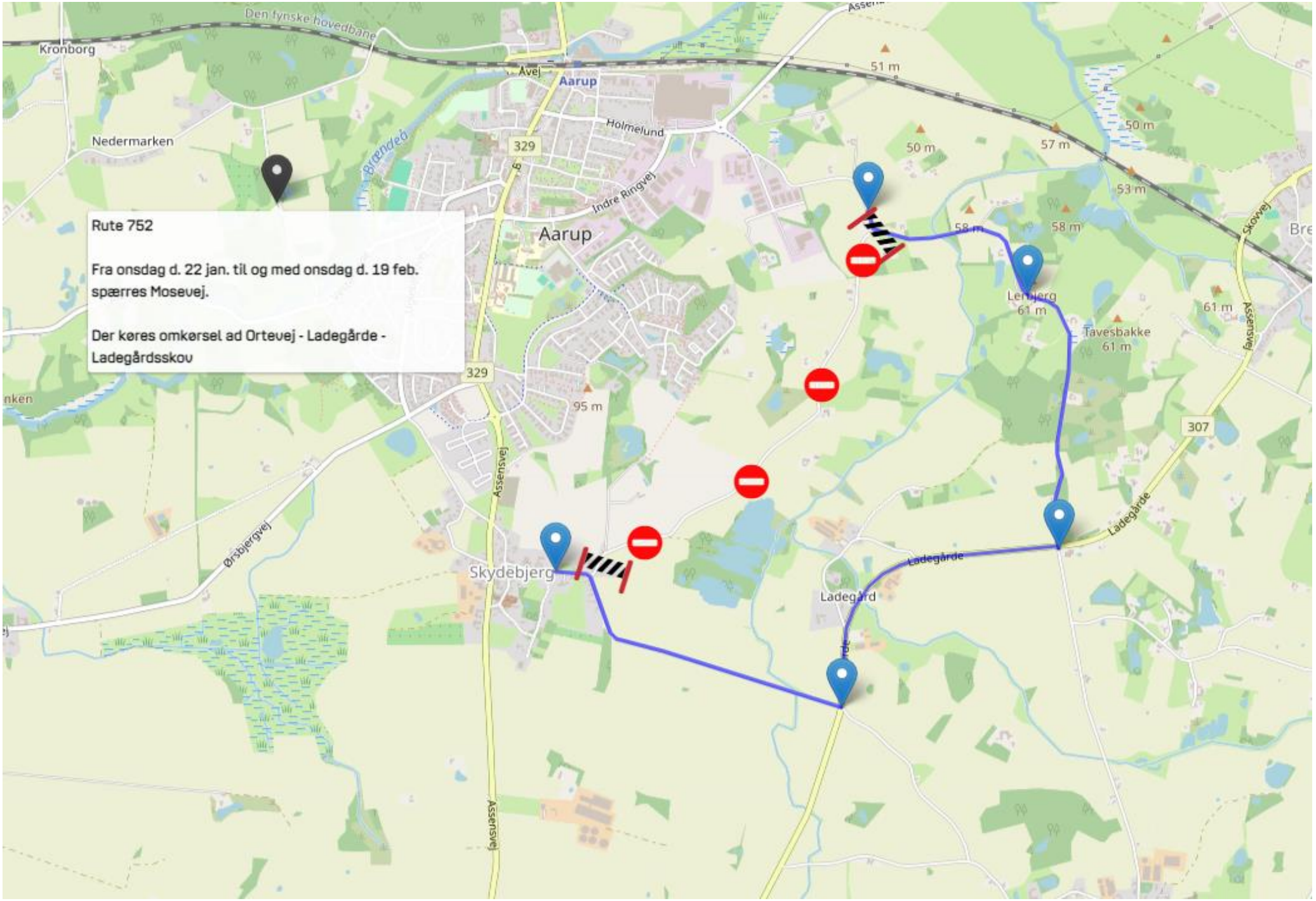
Rute 752
Fra onsdag d. 22 jan. til og med onsdag d. 19 feb. spærres Mosevej.
Der køres omkørsel ad Ortevej - Ladegårde - Ladegårdsskov
Den fynske hovedbane
Kronborg
Nedermarken
Aarup
Holmelund
Indre Ringvej
Brændeå
329
Åvej
Assensvej
Ørsbjergvej
Skydebjerg
Ladegård
Ladegårde
Lerbjerg
61 m
Tavesbakke
61 m
307
Skovvej
51 m
50 m
57 m
53 m
58 m
95 m